

# COMUNITÀ IN CAMMINO...

foglio di informazione settimanale  
Parrocchia San Giovanni Evangelista  
Parrocchia Santi Ambrogio e Simpliciano  
Parrocchia Santi Pietro e Paolo  
Parrocchia San Martino  
CARATE B.ZA - ALBIATE (MB) - Diocesi MILANO

<http://www.comunitaspiritosanto.it>

**DOMENICA 10 LUGLIO 2016**

1Sam 8,1-22a; Sal 88; 1Tm 2,1-8; Mt 22, 15-22



*Albate Agliate*

COMUNITÀ PASTORALE

## Spirito Santo

*Carate B Costa S*

**VIII DOMENICA DOPO PENTECOSTE**

## NUOVO VICARIO PER LA PASTORALE GIOVANILE

*Ai fedeli della Comunità pastorale "Spirito Santo" di Carate – Albate*

*Cari fedeli,*

*vi scrivo per comunicarvi che l'Arcivescovo ha nominato il nuovo vicario per la pastorale giovanile che prenderà il posto di don Massimo: è don Alessandro Colombo!*

*Don Alessandro, nato nel 1973 in provincia di Varese, è stato ordinato presbitero nel 2002. Attualmente svolge il suo servizio a Monza presso la Comunità pastorale "SS. Trinità d'Amore" e la parrocchia di s. Fruttuoso. Arriverà presso di voi nel mese di settembre.*

*Già da ora lo accogliamo con simpatia e con fede perchè ogni prete che viene mandato dal Vescovo è segno di Gesù buon pastore!*

*Colgo l'occasione per augurare a ciascuno un periodo estivo sereno, con un saluto particolare ai ragazzi, animatori ed educatori che stanno vivendo l'esperienza dell'oratorio feriale. Invito tutti a pregare per le vocazioni sacerdotali e benedico tutti con affetto, specialmente i bambini, gli anziani*

*e gli ammalati.*

*p. Patrizio Garascia*

Vicario episcopale – Zona di Monza.



**Oggi:** Celebriamo il Santo Battesimo

**Il Volto:** Oggi in uscita il numero di luglio

# **IL CORTILE 7 FONTI a Carate Brianza e le realtà educative della parrocchia**

## ***Un centro di attenzione alle famiglie e ai loro bisogni***

La vecchia sede dell'Oratorio Femminile ha ormai assunto una nuova fisionomia, che è ben rappresentata dalla titolazione che – come consiglio del Tavolo Solidale - abbiamo scelto di dare a questo complesso parrocchiale: **“CORTILE 7 FONTI”**.

Infatti, sul cortile interno – a cui si accede dal cancello di v. Manzoni 10 - si affacciano praticamente 7 realtà in qualche modo connesse tra loro e tutte a servizio delle famiglie sotto il profilo di un impegno solidale.

Entrando e muovendo da sinistra in senso orario troviamo

1. Il “Centro d’Ascolto – Caritas”: luogo di primo contatto per chiunque desideri condivisione o accompagnamento.
2. “L’Atelier” della Cooperativa Solaris (sotto il portico)
3. A destra e immediatamente dopo il “Baby Help”: guardaroba e punto di scambio a favore dei piccoli (l’ingresso per il pubblico è da via S. Ambrogio).
4. La nuova sede da “La Nostra Famiglia” (in fondo a destra con ingresso riservato da v. S. Ambrogio)
5. Ritornando sulla destra al cancello, abbiamo la chiesa e la casa delle Suore .
6. Si completa il percorso con la sede della Onlus parrocchiale “Aiuto Alimentare”, per la distribuzione settimanale degli alimenti.
7. E, da ultimo, l’altra Onlus parrocchiale: il Convitto femminile “Casa Maria Immacolata”.



Dunque, sette realtà che - con varie competenze e metodi differenti - intendono esprimere l’attenzione fattiva e solidale della Comunità Cristiana verso le famiglie e i loro diversi bisogni.

Tutto questo ha dato nuova vitalità al vecchio complesso, ma ha richiesto anche non poco impegno per la ristrutturazione di spazi e adeguamento a normative. Grossi interventi sono stati messi in atto da parte di Cooperativa “Solaris” e soprattutto dall’Associazione “La Nostra Famiglia”, con le quali la parrocchia ha stipulato (con le debite autorizzazioni arcivescovili) un comodato di

“Cessione modale di superficie”. Vale a dire: la proprietà resta della Parrocchia ma per una trentina d’anni la proprietà della superficie utilizzata è a carico delle associazioni coinvolte.

A sostenere il tutto anche le offerte. Tra tutte un doveroso e pubblico ringraziamento al CdA della Banca di Credito Cooperativo di Carate Brianza per la generosa oblazione, che ha decisamente favorito il recupero funzionale dell’immobile (cfr. lettera del Presidente allegata).

Come naturale espansione dell’attenzione alle famiglie, accanto alle opere solidali del cortile 7 fonti abbiamo le realtà educative e didattiche legate alla Parrocchia. Tutte in qualche modo si affacciano sul **“PIAZZALE SACRA FAMIGLIA”** recentemente rifatto anche per permettere l’adeguata canalizzazione delle acque per il sistema prevenzione incendi.

Si tratta, come è noto, del complesso della Scuola primaria dell’ISTITUTO PARROCCHIALE VESCOVI VALTORTA E COLOMBO, che in questo tempo vede la necessità di ampliare gli spazi educativi e didattici.

A fianco, e sempre nel complesso delle Suore Canossiane, la SCUOLA PROFESSIONALE gestita da “ECFOP” (Ente Cattolico di Formazione Professionale). Si tratta di un’esperienza formativa della parrocchia S. Biagio di Monza a cui la parrocchia di Carate concorre con gli indirizzi di “Acconciatura” e “Sartoria”.

Sullo sfondo, ma su terreno comunale, la SCUOLA PARITARIA DELL’INFANZIA “SANTA MARIA”.

**Evidentemente, gli interventi di messa a norma e di ampliamento degli spazi educativi sono stati gestiti e sono costantemente sostenuti dalle risorse proprie delle nostre Scuole.**



In attesa di dedicare l'ultima area con portico al Beato Luigi Monza (è proprio l'ingresso agli studi medici de La Nostra Famiglia), segnalo che da settembre – come già annunciato – avrà alloggio in v. Manzoni 10 anche S. Ecc. Mons. ROBERTO BUSTI, Vescovo emerito di Mantova.

La Diocesi di Mantova in accordo con la Diocesi di Milano ha offerto una consistente donazione (parte a fondo perso e parte come prestito infruttifero), affinché la Parrocchia dei Santi Ambrogio e Simpliciano potesse provvedere alla completa ristrutturazione dell'appartamento, che rimarrà (bonificato) di proprietà della Parrocchia.



Segnalo – da ultimo – che a tutt'oggi la Parrocchia di Carate B. dovrà ancora restituire a “BCC – Carate Brianza” 200.000 euro come rimborso del mutuo a suo tempo acceso per il “Canossianum”, che si prevede di estinguere entro il 2018.

**Spero di essere stato completo nell'informazione. Per il desiderio di sgomberare il campo dai “si dice ...”, ma soprattutto per la schietta volontà di un'aperta condivisione con la Comunità pastorale e civile. Ovviamente e per quanto di competenza, assicuro anche che la Parrocchia – come altre realtà – “paga le tasse”: IMU, TARI ... Circa 70/80 mila euro complessivi ogni anno. Per eventuali ulteriori precisazioni è possibile rivolgersi al Consiglio Affari Economici della Comunità pastorale anche solo inviando una e\_mail a [segreteria@comunitaspiritosanto.it](mailto:segreteria@comunitaspiritosanto.it).**

*Fraternamente don Gianpiero*

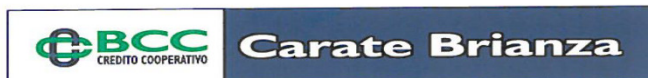

*Il Presidente*

Rev.mo Sac.  
Don Gianpiero Magni  
Prevosto di Carate Brianza

Via Caprotti 1  
20841 Carate Brianza (MB)

Carate Brianza, 29 giugno 2016  
av/AC

*Come Don G. Piero,*

faccio riferimento e seguito alla Sua lettera del 09 giugno 2016 con la quale ha inoltrato richiesta alla Banca di un contributo a sostegno dei lavori di valorizzazione e ristrutturazione del complesso immobiliare un tempo dedicato all'Oratorio Femminile e all'Istituto delle Madri Canossiane.

La BCC di Carate Brianza, come Lei ben sa, è da sempre particolarmente attenta alle esigenze del territorio in cui opera e sensibile alle iniziative meritevoli per migliorare la qualità di vita delle persone e della comunità. Tutti i nostri interventi testimoniano la serietà e la passione con cui sono stati perseguiti, dall'inizio fino ad oggi, i principi di cooperazione ed impegno mutualistico che ispirano il nostro operare quotidiano, al servizio delle persone.

Sulla base di tali premesse, ed a titolo di donazione alla parrocchia nonché alla comunità caratese, sono lieto di informarLa che gli Organi Deliberanti della Banca hanno accolto favorevolmente la richiesta. Pertanto, è stata deliberata l'erogazione di un contributo di Euro =30.000,00= (trentamila/00) a sostegno dei lavori sopracitati.

Mi è gradita l'occasione, anche a nome della Banca che presiedo, per porgerLe i migliori saluti.

*A. Colombo*  
A. Colombo



## ALBIATE

Il poeta GIULIO REDAELLI ed il maestro PAOLO MANDELLI  
organizzano

### LA TUA MISERICORDIA

*una meditazione di poesia e musica nel Santuario di SAN FERMO*

**domenica 24 luglio ore 21**

saranno eseguiti brani di musica classica e poesie religiose di Giulio Redaelli

## SAN FERMO 2016

La prossima settimana tutte le informazioni sui prossimi eventi in calendario "aspettando San Fermo 2016"

## CARATE - ATTENZIONE : variazione estiva orario S. Messe

Con il mese di Luglio e con la partenza per le vacanze degli Adolescenti, gli orari delle S. Messe in Carate Brianza subiranno delle variazioni.

In particolare: da Domenica 17 nella chiesa di Cristo Re verrà sospesa la Messa delle 8.00 in Domenica e quella delle 7.00 nei giorni feriali; in chiesa prepositurale sarà sospesa la S. Messa delle ore 11.00.

Invariate tutte le altre Messe.



## CENTRO DI ASCOLTO

Comunità Pastorale Spirito Santo

Per sostenere famiglie della nostra Comunità Pastorale  
che hanno necessità di un aiuto economico

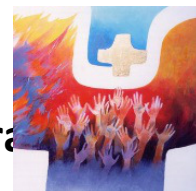

## ADOTTA UNA FAMIGLIA

le offerte dal gennaio ad oggi sono in calo progressive... come faremo a sostenere i poveri della comunità pastorale ? Nel 2015 abbiamo raccolto 15000 euro utilizzati per gli scopi prefissati , nel 2016 la raccolta non sta dando i frutti sperati.

A giugno abbiamo raggiunto il minimo della raccolta con 335 euro, a maggio nonostante l'affluenza nelle chiese per gli anniversari di matrimonio cresime e comunione, non abbiamo superato i 600 euro !!!

Ogni mese avremo cura di rilanciare la proposta ma è già giunto il momento di dare nuova attenzione a questa fondamentale raccolta di fondi .

Proponiamo allora alle famiglie che vanno in vacanza di **offrire il costo di ½ giornata delle loro vacanze** ... cominciate a dare un acconto poi il saldo al rientro dalle vacanze.

Se non raggiungiamo almeno il 2015 avremo serie difficoltà a proseguire i programmi di aiuto che stiamo realizzando.

**GRAZIE !!!!** Gli operatori del centro di Ascolto